

**Dossier Connector is een aanvulling op Youforce Personeelsdossier waarmee u overal toegang heeft tot uw dossiers. Deze zijn centraal, uniform en veilig opgeslagen. Met Dossier Connector kunt u meteen vanaf de scanner het document op de juiste locatie binnen Youforce Personeelsdossier opslaan.**

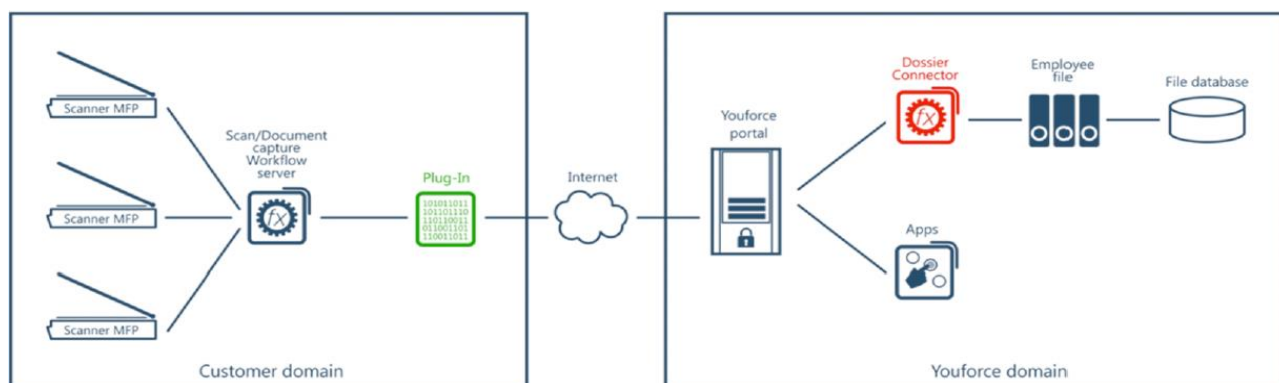

Dossier Connector maakt het mogelijk om van buitenaf documenten aan te leveren aan Youforce Personeelsdossier. Het is een publiek toegankelijke service, bestaande uit een aantal functies die via internet kunnen worden aangeroepen.

## Infrastructuur

Dossier Connector is een zogenaamde 'webservice', een technische interface op basis van standaard protocollen om twee systemen met elkaar te laten communiceren. Een kenmerk is een duidelijke gescheiden verantwoordelijkheid tussen de 'client' en de 'server'. In de afbeelding hierboven wordt de koppeling tussen de 'client' en Dossier Connector weergegeven. Dossier Connector (de server) is het rode object in het Youforce domain, en de 'client' is het groene object in het 'customer domain'.

Een 'client' is vanuit het perspectief van Youforce een extern systeem dat de functies van Dossier Connector aanroept. Het is een software-component die op uw eigen infrastructuur binnen het 'customer domain' is geïnstalleerd. De 'client' maakt een certificaat beveiligde verbinding met het Youforce domain voor het aanbieden van documenten die in het dossier van een medewerker moeten worden opgeslagen.

Alleen gegevens van uw organisatie kunnen worden uitgewisseld, omdat het is gekoppeld aan de Youforce-gebruiker waarmee wordt ingelogd om Dossier Connector te kunnen benaderen.

## Inrichten

De beheerder van uw 'customer domain' (zie afbeelding) is verantwoordelijk voor de implementatie en het beheer van de functionaliteit. Dit kan bijvoorbeeld een ontwikkelaar binnen uw organisatie zijn of een derde partij die dit voor uw organisatie verzorgt.

De functies van de Dossier Connector worden beschikbaar gesteld als 'methoden' van een 'webservice'. De 'client' moet in staat zijn om via HTTPS te communiceren en in te loggen met behulp van een 'client'-certificaat. Vervolgens kan de 'webservice' worden benaderd, en kunnen de daarin beschikbare 'methoden' aangeroepen worden. Daarbij kan de output van een 'methode' noodzakelijk zijn als input voor een andere 'methode'.

Op aanvraag is er een specificatiedocument beschikbaar waarin de beschikbare functies worden beschreven. Daarnaast is er een WSDL-bestand (Web Services Description Language) beschikbaar. Dit heeft een ontwikkelaar nodig om software te ontwikkelen die de functies aanroept. Er is ook als voorbeeld een testapplicatie beschikbaar, die is geschreven in de programmeertaal .NET.

## AAG ondersteunt

AAG implementeert niet, maar ondersteunt wel in het tot stand brengen van de volgende zaken:

- de aanvraag en autorisatie van een actief abonnement op Dossier Connector;
- het aanmaken van een gebruiker met certificaat met de rechten op Personeelsdossier – Dossier Connector.

## Met een goed gesprek!

Benieuwd naar wat wij voor u kunnen betekenen? Laat het ons weten via tel. 073 – 640 97 51 of bekijk de uitgebreide informatie op [www.aag.nl](http://www.aag.nl).